

# COMPANY PROFILE



**LEGEND**  
T R E E N



**#KITA MENDUNIA**

# HISTORY OF LEGEND TREN

Legend Tren originated from a small discussion between a native youth named Indra Tony Syayuti and one of the Tuban elders, Bpk. Karnoto H.S, who really wants the existence of the Lontar Tree or Nira Siwalan to be sustainable and not lost in the era of progress.

From this discussion, a strong intention was achieved, to continue to fight wholeheartedly so that the existence of this ancestral heritage tree remains sustainable. The reasons are as follows:

1. Lontar trees or Siwalan trees, cannot be cultivated.
2. Lontar trees or Siwalan trees, can only be harvested after at least 25 years of age.
3. The Lontar tree or the Siwalan tree, has begun to become extinct in several areas.
4. Lontar tree or Siwalan tree, only grows in certain areas.
5. Lontar trees or Siwalan trees, which exist are the legacy of our ancestors.

So that with the facts above, it will further strengthen us to always innovate, so The existence of the Lontar Tree can still be sustainable and can bring benefits to all Indonesian people.

# MEANING OF LOGO LEGEND TREN

## LOGO MEANING:

### Image Philosophy:

1. Both hands holding the fruit of the fruit, the meaning is to benefit humans around the world
2. Both hands form a hexagonal angle (8 corners), The meaning means protecting all circles, not centered on anyone,
3. The middle circle of the siwalan shape means the meaning of the world or life.

### Color Philosophy:

Green means creativity, freshness and harmony.

The color blue means universality, peace and constancy

Yellow color means Cheerful, Happy and Energetic.

## LOGO PHILOSOPHY

Protect and provide benefits to all living things, regardless of ethnicity, race and religion, not centered on anyone, while maintaining balance and harmony between humans and nature



**#KITA MENDUNIA**

# VISION AND MISSION

## VISION:

To become an international company by elevating National Culture to become an industrial commodity that can compete in the international world, which is committed to providing benefits to the whole world and the welfare of the Indonesian people from the results of its natural wealth.

## MISSION:

1. Preserving Original Indonesian National Culture.
2. Lifting Local Products In order to compete in the International World.
3. Reducing the circulation of toak and wine.
4. Reducing unemployment.
5. Inviting the younger generation to love domestic products.

# WORK CULTURE LEGEND TREN

**L Legend (Melegenda)**

**E Elektability & Kredibility ( Elektabilitas dan Kredibilitas tinggi di masyarakat )**

**G Greatest ( Terbaik )**

**E Energize ( Energik, penuh dengan semangat, ceria dan bahagia )**

**N Networking ( Menghubungkan elemen Perusahaan untuk memiliki komitmen inti yaitu meningkatkan nilai tambah bagi konsumen )**

**D Do The Best ( lakukan yang terbaik hanya untuk mencari ridho Allah )**

**T Team Work ( Bekerjasama dan berkolaborasi dengan team )**

**R Relationship Goal ( Wujud tercapainya keinginan bersama yaitu mendunia )**

**E Empaty ( menciptakan keinginan untuk menolong sesama makhluk hidup )**

**N Natural ( Alami, Bebas dari pengaruh bahan kimia )**



**#KITA MENDUNIA**

# MANAGERIAL COMPOSITION LEGEND TREN

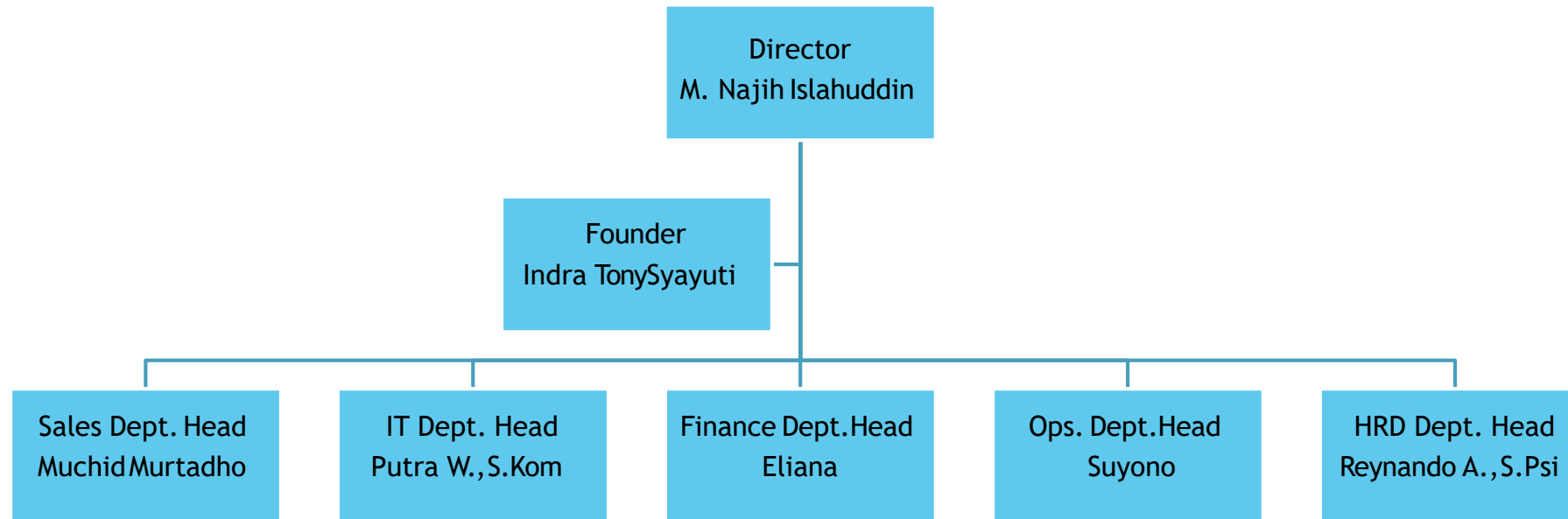



# PROOF OF LONTAR TREES IN BOROBUDUR TEMPLE AND ONGKEK IN JAWI TEMPLE

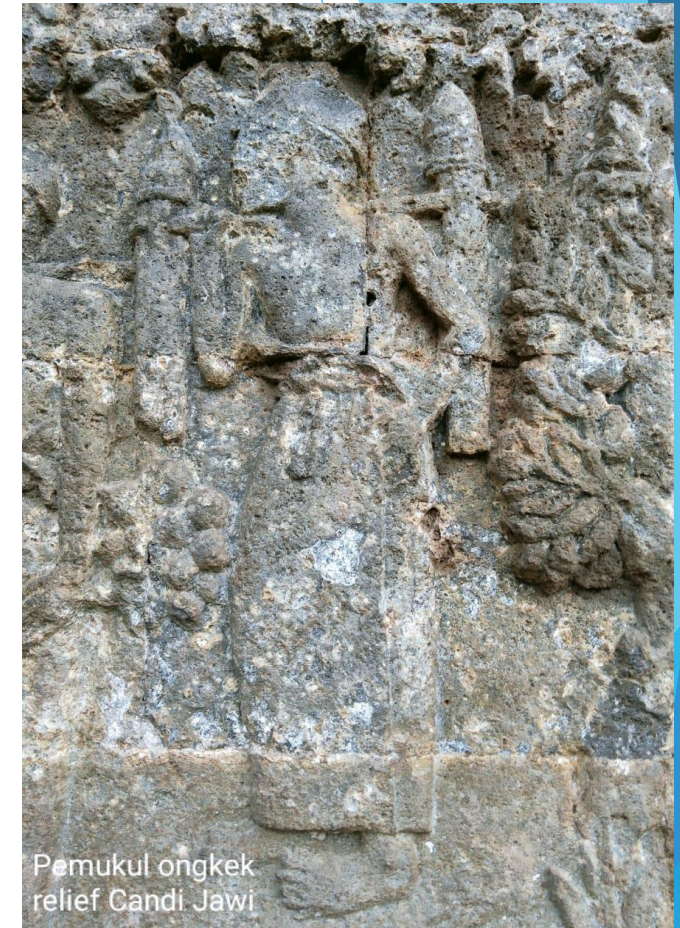

Pemukul ongkek  
relief Candi Jawi



# PHOTOS OF LONTAR TREE WITH FARMERS





# PRODUK BY LEGEND TREN



# THE LEGALITY OF COMPANY LEGEND TREN

1. Company NIB No. 9120207360834

2. Export NIB No. 0220201161155

3. PIRT No. 513.352501086525

4. BPOM RI MD 269037001241

5. HACCP

6. HALAL

7. Labor Test :

Nutritional Test No.100122020-1 Biochem December 16, 2020

Ethanol Test No.100122020-2 Biochem on December 16, 2020

Clean Water Test NO. 118/Air-L/LHU/X/2020

UPT. Labkesda Gresik Date 27 Okt 2020

Coliform Test No. 192/AB/LHU/X/2020

UPT. Labkesda Gresik Date 26 Okt 2020

Clean Water Microbacterial Test No. 00028/21/LHU/1/2021

Lab. Testing and Calibration of the Ministry of Industry,

Baristand Industri Surabaya 11 Januari 2021

Microbacterial Test of Finished Materials No. 00029/21/LHU/1/2021



**#KITA MENDUNIA**

# ACHIEVEMENT OF INTERNATIONAL LEGEND TREN



#KITA MENDUNIA



# SIDDHAKARYA AWARD





# JATIM ACHIEVEMENT UKM AWARD



# SYARIAH YOUNG ENTREPRENEUR AWARD





# EXPORT COOPERATION WITH CUSTOMS AND EXCISE



Home > HOME > EKONOMI

## Bea Cukai Gresik Fasilitasi Pelaku UMKM Jajaki Pasar Ekspor

Pewarta - Syaifuddin Anom

14 January 2021 10:46 PM | 69



Para pejabat Bea dan Cukai Gresik bersama pelaku usaha di Kabupaten Gresik



Home > Ekonomi & Bisnis

## Klinik Ekspor Bea Cukai Gresik, Fasilitasi UMKM Go To Internasional

EKONOMI & BISNIS

Editor: Hany Akasah 15 January 2021 02:08 AM



Bea Cukai Gresik berkomitmen mendukung para pelaku UMKM di kota wali agar bisa mengembangkan produksinya khususnya di mancanegara. (Dok/Radar Gresik)

GRESIK - Kantor Bea dan Cukai Gresik

### KLINIK EKSPOR BEA CUKAI GRESIK

## FASILITASI UMKM JAJAKI PASAR INTERNASIONAL

**KONTAK:** Bea Cukai Gresik berkomitmen mendukung para pelaku UMKM di kota wali agar bisa mengembangkan produksinya khususnya di mancanegara.

**KEKONAS:** Kantor Bea dan Cukai Gresik mendorong Usaha Kecil Mikro dan Menengah (UMKM) untuk menjadi pasar internasional. Salah satunya diwujudkan melalui program Klinik Ekspor Bea Cukai Gresik untuk mengawal pelayanan pelaku

UMKM Gresik untuk ekspor. Kepala Bea Cukai Gresik, Bier Budi Kiamujarso mengatakan, selama masa pandemi Covid-19 sektor UMKM khususnya di bidang makanan dan ekonomi kreatif tidak begitu mengalami penurunan. Untuk itu, pihaknya memberikan dukungan berupa program pelatihan (workshop) bagi para UMKM untuk mengembangkan pasar produknya.

"Kami meluncurkan Klinik Ekspor yang di dalamnya terdapat program pelatihan berupa produk lokal bisa menembus pasar ekspor. Tidak hanya memberikan kemudahan layanan pelanggan saja, kami juga membantu para UMKM agar bisa berkolaborasi dengan zona perdagangan RI yang ada di luar negeri," kata Kepala Bea Cukai Gresik, Bier Budi Kiamujarso. Dengan lengkapnya bantuan yang

**ANTUSIAS:** Para peserta pelatihan terlihat antusias dalam mengikuti materi yang dipaparkan narasumber.

**EKSPOR BERSAMA:** Kepala Bea Cukai Gresik, Bier Budi Kiamujarso berbincang dengan pelaku UMKM di dalam ruang klinik ekspor guna mencari informasi seputar produk yang akan dipasarkan di luar negeri.

**BERKUNCIAN:** Kepala Bea Cukai Gresik, Bier Budi Kiamujarso membuat acara pelatihan klinik ekspor.



#KITA MENDUNIA



# PRODUCT PHOTO BY LEGEND TREN

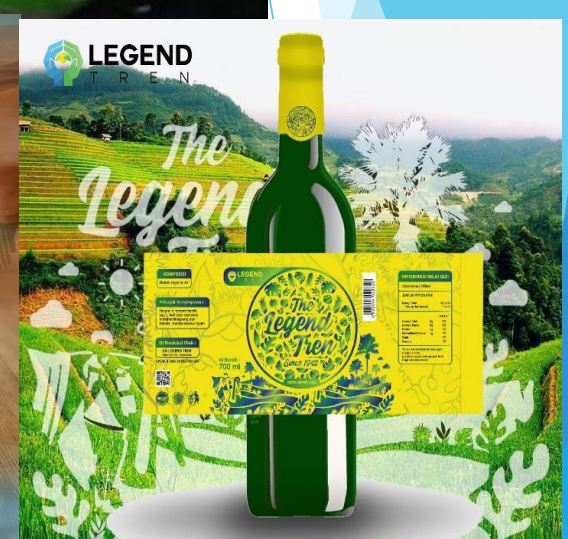

#KITA MENDUNIA



THE LEGEND TREN

# LEGEN SALE

082229144567

Seger ...  
Trecep ... Trecep

# The Legend Tren

082229144567

SEGER ... TRECEP TRECEP

KNOW MORE BY VISITING [LEGENDTREN.COM/2019](http://LEGENDTREN.COM/2019)

THE LEGEND TREN

## MINUMAN SARI LONTAR

Lepaskan dahagamu sehatkan badanmu

Life begins after

# LEGEN ASLI

[www.legendtren.com](http://www.legendtren.com)

LEGEND TREN

SILATURAHIM DAN EDUKASI  
Pemanenan serta pemanfaatan Pohon Lontar

#KITA MENDUNIA

Badan POM

HACCP CERTIFIED

MAYELIS UYUQ HALAL INDONESIA

Legend Tren  
Menjadi Pusat Daya Tarik Wisatawan Asing

LEGEND TREN

GUNAKAN HAK PILIHMU  
Tunjukkan Jarimu dan Dapatkan

Cashback  
25%

Legend Tren  
ORIGINAL

MAYELIS UYUQ HALAL INDONESIA

HACCP CERTIFIED

BADAN POM

LEGEND TREN

BANGSA BERTAKWA  
INDONESIA MAJU  
INDONESIA

#GO FRESH - GO HEALTHY



#KITA MENDUNIA







# Legend Trends Collaboration with Retail and Modern Restaurants





# LEGEND TREN WITH THE KIAI IN HARLAH NU





# Legend Tren Covered by Private TV and Online





# Legend Tren with the Vice President and the Minister





# Legend Tren with the Governor of East Java



# Legend Tren of the National Santri Product Exhibition



**#KITA MENDUNIA**



# Partners Legend Tren



**LEGEND MILLENNIAL**



**#KITA MENDUNIA**

# PARTNERS AND PARTNERS



1. Transmart Gresik
2. Geprek Assalam
3. Angkringan Steak & Chicken (ASC)
4. Sop Balungan H. Suliman Jogyakarta
5. Café & Juice Whorty Siwalan Kerto
6. Rama Restaurant Bali
7. PT. Aerowisata Catering Service (ACS) / Catering Garuda Indonesia
8. Bakso H. Giman Gresik
9. Koperasi Karyawan PT. Petrokimia Gresik
10. Hotel Majapahit Surabaya
11. Hotel Surabaya Plaza Surabaya
12. Hotel Fire Field Surabaya
13. Garasi Resto Tuban
14. Bergas Cafe



**#KITA MENDUNIA**



14. Warkop 1927
15. Rumah Makan Sambalado Kediri
16. Wisata Kebun Quran (Wikaba) Mojokerto
17. Mitra Milyarder Paytren
18. Komunitas Online Preneur Indonesia
19. Kantin Detasemen Kesehatan Wilayah Jatim
20. Kantin Karyawan Fortuna Motorindo Surabaya
21. Dinas Pariwisata & Kebudayaan Pemkab Tuban
22. Dinas Koperasi & UMKM Kabupaten Tuban
23. Dinas Perekonomian Pemprov Jatim
24. Perkebunan Kopi Karanganyar Blitar
25. Warkop Bugar GKB
26. Kopi Gresik Distrik Giri
27. Café & Resto Golf Graha Family Surabaya
28. Warung Soto Hidayah Gresik
29. UD. Hasil Bumi
30. Kantin Karyawan Petrokimia Gresik
31. Giras Pandawa 61245
32. Café Kayoe Graha Family

34. Koperasi Karyawan Danpuspenerbal TNI-AL
35. Warung Sembilang Gresik
36. Bakso Kaki Sapi Gresik
37. Oleh-Oleh Khrisna Bali
38. Oleh-Oleh Erlanggan Bali
39. Pusat Oleh-Oleh UKM Jatim
40. Dinas Koperasi Dan UMKM Gresik
41. One Pesantren One Product (OPOP) Jatim
42. International Council For Small Bussiness Tuban
43. International Council For Small Bussiness Gresik
44. International Council For Small Bussiness Jatim
45. Millenial Job Center (MJC) Jatim
46. Kementrian Perdagangan
47. Direktorat Standarisasi dan Pengendalian Mutu
48. Belinda Terminal Juanda
49. Ayam Geprek Mang Soetta
50. Ayam Rekoso
51. Master Chicken & Burger Bang Ben
52. Restoran Frangipani
53. Warkop Artava
54. Dinas Koperasi dan UMKM Jatim
55. PT. MBX



## **Kerjasama Eksport**

- 56. Kementerian Luar Negeri**
- 57. Kementerian Perindustrian**
- 58. Kementerian Perdagangan**
- 59. Kementerian Keuangan**
- 60. Dirjen Eksport Import**
- 61. Dirjen Bea Cukai**
- 62. Free Trade Agreement (FTA) Surabaya**
- 63. ITCP Chennai India**
- 64. ATDAG ASIA, EROPA DAN AMERIKA**
- 65. MBX Mall**
- 66. Access Indonesia**
- 67. IDN Store Kemendag**
- 68. ATDAG Hongkong**
- 69. Duta Besar China**
- 70. MSP**
- 71. ITPC Osaka**
- 72. ITPC Korea**
- 73. ITCP Sidney**
- 74. ITCP Jeddah**
- 75. ITCP Dubai**
- 76. ITCP Hamburg**
- 77. ITCP Busan**
- 78. ITCP Johannesburg**
- 79. Lembaga Pembiayaan Eksport Import (LPEI)**
- 80. ITCP Saopaulo**
- 81. ITCP Vancouver**
- 82. ITCP Los Angeles**
- 83. ITCP Milan**
- 84. ITCP Barcelona**
- 85. ITCP Shanghai**
- 86. ITCP Budapest**
- 87. ITPC East Africa**
- 88. ITP Canada**

## ALAMAT DAN KONTAK



JL. JERAGANAN MOJOPUROGEDE  
BUNGAH GRESIK

Cs + 62 222 8888 349

WEBSITE :

[WWW.LEGENDTREN.ID](http://WWW.LEGENDTREN.ID)

[WWW.LEGENDMILLENIAL.COM](http://WWW.LEGENDMILLENIAL.COM)



**#KITA MENDUNIA**