

# Tata Tertib Peserta dan Ketentuan Pelaksanaan Kompetisi Ekonomi Syariah Nasional 2021 Kerja Sama Departemen Ekonomi dan Keuangan Syariah Bank Indonesia dan Asosiasi Guru Ekonomi Indonesia dalam rangka Indonesia Sharia Economic Festival ke-8

Tahap Final  
Kamis dan Jumat, 21 dan 22 Oktober 2021

## I. Kompetisi Pengerjaan Soal Tertulis melalui website KESN

1. Peserta dimohon untuk berdoa sebelum Kompetisi Ekonomi Syariah Nasional (Kompetisi) dimulai.
2. Peserta wajib siap pukul 08.00 WIB.
3. Peserta diwajibkan untuk masuk ruang Zoom pada pukul 08.00 WIB sesuai dengan link Zoom yang diinformasikan oleh panitia melalui email peserta.
4. Peserta *LOGIN* pada laman <http://kompetisieksyarnasional.com> mulai dari pukul 08.00 WIB dan memulai Kompetisi dengan mengerjakan soal mulai pukul 09.00 WIB.
5. Peserta dianjurkan menggunakan *personal computer* (PC) untuk mengerjakan soal. Peserta dapat menggunakan laptop dengan posisi layar laptop dapat terlihat dengan jelas.
6. Peserta tidak diperkenankan menggunakan telepon genggam (*handphone*) untuk mengerjakan soal.
7. Untuk kamera zoom bagi pengawas Kompetisi, peserta diperkenankan untuk menggunakan **maksimal** 2 peralatan (*device*). Bagian tubuh peserta berupa wajah, tangan dan lutut serta layar PC atau laptop harus dapat terlihat dengan jelas oleh pengawas. Peserta diharapkan dapat melakukan gladi untuk visualisasi kamera Zoom sebelum hari Kompetisi.

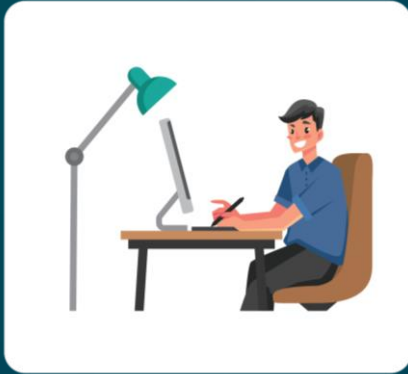

**Posisi Kamera #1**



**Posisi Kamera #2**

8. Peserta tidak diperkenankan berbagi peralatan dengan peserta lain.
9. Peserta diwajibkan menyalakan kamera Zoom sehingga peserta **dapat terlihat dengan jelas**, serta diberi nama sekolah dan nama siswa. Contoh: **SMAN1Jakarta\_Diah Aulia**. Untuk peserta yang menggunakan 2 kamera Zoom, setiap kamera diberi nama dengan tambahan angka 1 dan 2, contoh: **SMAN1Jakarta\_Diah Aulia (1)** dan **SMAN1Jakarta\_Diah Aulia (2)**. Akan dilakukan pengecekan posisi kamera dan posisi siswa oleh pengawas.
10. Jika terdapat lebih dari satu peserta pada satu sekolah dan berada pada ruangan yang sama, jarak antara peserta adalah minimal 1,5 meter. Kamera zoom sebagai kamera pengawas berlaku untuk satu siswa saja.
11. Peserta diwajibkan untuk memastikan terdapat jaringan internet yang stabil, pencahayaan yang cukup untuk kamera Zoom, dan peralatan serta sarana yang mendukung peserta dalam mengikuti Kompetisi.
12. Peserta membawa alat-alat tulis yang diperlukan dan dilarang untuk saling meminjam antar peserta. Peserta diperkenankan menggunakan kalkulator hitung biasa (bukan kalkulator *scientific*).
13. Soal terdiri dari 40 nomor soal pilihan ganda dan 5 nomor soal uraian dengan waktu pengerjaan 90 menit. Peserta mengerjakan tes sesuai waktu yang disediakan.
14. Untuk pengerjaan soal uraian disediakan ruang atau tempat untuk menjawab pada aplikasi.
15. Soal bisa diakses siswa satu per satu secara berurutan dan dapat kembali pada soal sebelumnya.

16. Jika saat siswa mengerjakan soal koneksi terputus atau keluar dari *website* Kompetisi, hasil pekerjaan tetap tersimpan, dan dapat *login* lagi untuk melanjutkan selama waktu masih ada, tetapi tidak ada perpanjangan waktu pengerjaan.
17. Penilaian menjawab soal berdasarkan jawaban yang benar dan waktu yang dibutuhkan untuk menjawab soal (tepat dan cepat). Tidak diberlakukan sistem minus untuk jawaban yang salah.
18. Peserta yang mematikan kamera/mengubah posisi kamera Zoom sehingga tidak bisa diawasi atau berada pada posisi yang tidak bisa diawasi oleh pengawas akan diberikan peringatan lisan. Jika tidak terdapat perbaikan, akan diberikan peringatan lisan kedua. Jika masih belum terdapat perbaikan, pengawas akan mencatat siswa yang bersangkutan dan akan didiskualifikasi.
19. Guru pendamping/pembimbing tidak diperkenankan berada pada ruangan yang sama dengan siswa yang mengikuti Kompetisi. Dalam hal terdapat keperluan untuk mendekati siswa, misalnya karena terdapat masalah teknis, dapat meminta izin kepada pengawas. Jika telah selesai, guru pendamping/pembimbing segera meninggalkan ruangan.
20. Peserta harus bekerja sendiri, tidak boleh bekerja sama, berdiskusi, melakukan kecurangan atau hal lain yang dicurigai atau diduga melakukan kerja sama.
21. Peserta dilarang berbicara atau melakukan hal-hal yang dapat mengganggu konsentrasi peserta lain.
22. Peserta yang melakukan kecurangan akan didiskualifikasi.
23. Dalam hal terdapat pertanyaan selama Kompetisi berlangsung, peserta dapat mengajukan pertanyaan melalui kolom *chat*.
24. Peserta dapat melihat panduan cara menjawab soal final pada *link* berikut ini: <https://www.youtube.com/watch?v=ZvH6ClpVAu0>
25. Peserta agar tidak membuka aplikasi lain selain web browser untuk kelancaran pengerjaan soal.
26. Aplikasi soal akan berhenti secara otomatis ketika waktu Kompetisi berakhir dan menyimpan semua jawaban yang telah dijawab.
27. Peserta yang telah selesai menjawab soal dan menyampaikan (*submit*) jawaban tetap berada di link Zoom sampai waktu pelaksanaan Kompetisi selesai. Bagi peserta yang meninggalkan Zoom sebelum waktu Kompetisi berakhir tanpa izin pengawas akan didiskualifikasi.

## II. Penulisan dan Presentasi Makalah

1. Peserta wajib membuat makalah, dengan tema :
  - a. Peran Ekonomi Syariah dalam Pemulihan Dampak Ekonomi akibat Pandemi Covid-19; atau
  - b. Peran Gen Z dalam Pengembangan Ekonomi dan Keuangan Syariah di Indonesia
2. Ketentuan penulisan makalah adalah sebagai berikut:
  - a. Makalah asli/orisinal, bukan hasil plagiarisme, serta menyebutkan sumber referensi ketika mengutip informasi dari sumber yang ada.
  - b. Penulisan sesuai dengan standar PUEBI.
  - c. Font Times New Roman, ukuran 12, spasi 1,5.
  - d. Disimpan dalam bentuk PDF dan dikirimkan ke email [zalika\\_nasser@bi.go.id](mailto:zalika_nasser@bi.go.id) dan [shandy\\_ps@bi.go.id](mailto:shandy_ps@bi.go.id) paling lambat tanggal 20 Oktober 2021, pukul 12.00 WIB.
  - e. Naskah keseluruhan terdiri atas minimal 10 halaman dan maksimal 15 halaman.
  - f. Peserta membuat *power point* untuk dipresentasikan pada hari H Kompetisi dengan maksimal jumlah halaman sebanyak 6 *slide*.
3. Sistematika Penulisan:
  - a. Halaman Judul
  - b. Daftar Isi, Daftar Tabel dan Gambar
  - c. Pendahuluan  
Berisi latar belakang, rumusan masalah, dan tujuan penulisan.
  - d. Tinjauan Pustaka  
Berisi referensi penulisan (seperti ringkasan-ringkasan penelitian, kajian, tulisan-tulisan sebelumnya atau teori terkait topik penelitian).
  - e. Metodologi (kualitatif atau kuantitatif)  
Berisi penjelasan singkat mengenai pendekatan dan metode yang digunakan dalam penulisan makalah. Pendekatan bisa bersifat kualitatif atau kuantitatif serta metode analisis bisa studi literatur atau analisis data primer dan juga sekunder.
  - f. Analisis dan Pembahasan  
Berisi tentang pembahasan dan analisis dari rumusan masalah/tujuan penulisan.

- g. Simpulan dan Rekomendasi  
Berisikan poin akhir (kesimpulan) dari tulisan serta rekomendasi untuk masyarakat, pemerintah atau stakeholders lainnya yang terkait.
  - h. Daftar Pustaka
4. Poin Penilaian Makalah:
- a. Format penulisan (10%)
    - i. Tata bahasa
    - ii. Alur dan sistematika penulisan
  - b. Orisinalitas ide (25%)
    - i. Topik dan Gagasan: menilai seberapa menarik, penting dan kreatif topik atau gagasan, serta kesesuaian dengan topik yang ditentukan.
  - c. Data dan sumber informasi (15%)
    - i. Menilai kesesuaian referensi atau sumber informasi (relevansi data dan informasi yang diacu)
    - ii. Keakuratan dan integritas data dan referensi yang digunakan.
  - d. Ketajaman analisis dan pembahasan (35%)
    - i. Kemampuan dalam menganalisis dan mensintesa masalah
    - ii. Kemampuan dalam menjawab dan mengelaborasi pertanyaan penulisan
  - e. Pengambilan simpulan dan rekomendasi (15%)
    - i. Kemampuan mensintesa dan menyimpulkan ide penulisan
    - ii. Feasibilitas dan reliabilitas rekomendasi yang disampaikan

### III. Pengumuman Hasil Tahap Final

Hasil seleksi tahap final akan diumumkan pada acara penutupan Indonesia Sharia Economic Festival (ISEF) tanggal 30 Oktober 2021. Link registrasi untuk mengikuti acara penutupan ISEF ke-8 akan dikirimkan ke email peserta.

Jakarta, 15 Oktober 2021

Panitia KESN