



KATALOG LELANG WAKAF 2023

Keutamaan Orang Berinfaq dan Berwakaf

مَثَلُ الَّذِينَ يُنْفِقُونَ أَمْوَالَهُمْ فِي سَبِيلِ اللَّهِ كَمَثَلِ حَبَّةٍ أَنْبَتَتْ سَبْعَ سَنَابِلٍ فِي كُلِّ سُنْبُلَةٍ مِائَةٌ حَبَّةٌ ۗ وَاللَّهُ يُضِعِفُ
لِمَنْ يَشَاءُ ۗ وَاللَّهُ وَاسِعٌ عَلِيمٌ

Artinya: “Perumpamaan orang-orang yang menginfakkan hartanya di jalan Allah adalah seperti (orang-orang yang menabur) sebutir biji (benih) yang menumbuhkan tujuh tangkai, pada setiap tangkai ada seratus biji. Allah melipatgandakan (pahala) bagi siapa yang Dia kehendaki. Allah Mahaluas lagi Maha Mengetahui: (QS. Al Baqarah : 261)

إِن تَتْلُوا أَلْبُرَّ حَتَّى تُنْفِقُوا مِمَّا تُحِبُّونَ ۖ وَمَا تُنْفِقُوا مِنْ شَيْءٍ فَإِنَّ اللَّهَ بِهِ عَلِيمٌ

Artinya: “Kamu sekali-kali tidak sampai kepada kebajikan (yang sempurna), sebelum kamu menafkahkan seahagian harta yang kamu cintai. dan apa saja yang kamu nafkahkan Maka Sesungguhnya Allah mengetahuinya” (QS. Al Imron : 92)

Mukadimah

Program lelang wakaf dalam rangka Festival Ekonomi Syariah Regional Jawa 2023 menyajikan 50 program unggulan wakaf sosial maupun wakaf produktif dari 15 Lembaga ZISWAF se- Jawa, dengan kebutuhan penghimpunan dana mencapai Rp114,63 Miliar.

Berwakaf merupakan salah satu amal jariyah yang tidak akan terputus pahalanya meski kita sudah meninggal dunia. Mengingat manfaatnya sangat besar bagi umat, maka jangan sia-siakan kesempatan yang baik untuk berwakaf khususnya jika seorang muslim memiliki kelebihan harta.

Berikan wakaf terbaik Anda untuk turut serta:

1. Membantu meningkatkan kesejahteraan umat;
2. Membantu pembangunan negara;
3. Membantu pemberdayaan ekonomi umat;
4. Meningkatkan kuantitas dan kualitas fasilitas tempat ibadah dan sarana pendidikan; dan
5. Meningkatkan rasa kepedulian antar sesama.

Dengan berwakaf, insyaaAllah hidup menjadi berkah.

Daftar Program Wakaf (1/4)



1. Wakaf Alat Kesehatan RS Hasyim Asyari Jombang
2. Wakaf Produktif *Breeding* Domba Eduwisata Brillian Mojokerto
3. Wakaf Produktif Kampung Ternak Banyuwangi
4. Wakaf Produktif Pesantren Tahfidz Green Lido Sukabumi
5. Wakaf Produktif SMA Sekolah Smart Cibinong Bogor
6. Wakaf Produktif Sentra Jamur Sragen



1. Wakaf Produktif Perahu Nelayan Dhuafa Lamongan
2. Wakaf Produktif Komplek Dakwah & Pondok Tahfidz Cangkringan Sleman
3. Wakaf Produktif Ternak Domba Nganjuk
4. Wakaf Sarana Air Bersih Bagi Masyarakat Terdampak Kekeringan Di Ponorogo



1. Wakaf Produktif Pembangunan Mushola dan Madrasah Diniyah Kaligoro Mojokerto
2. Wakaf Produktif Rumah Pemberdayaan Pintar Magetan
3. Wakaf Produktif Pengembangan Sekolah Tahfidz Ibnu Batutah (Sekolah Al Qur'an dan Sains) Madiun
4. Wakaf Produktif Pembangunan Islamic Center Sentul Pasuruan
5. Wakaf Pembangunan Rumah Tahfidz Probolinggo
6. Wakaf Produktif Pembangunan Rumah Pemberdayaan Pemuda Sidoarjo
7. Wakaf Produktif Pembangunan Rumah Tahfidz Banyuwangi
8. Wakaf Produktif Pembangunan Pondok Surau Kami Ungaran Semarang

Daftar Program Wakaf (2/4)



1. Wakaf Mobil Jenazah & Ambulance Surabaya
2. Wakaf Produktif Alumni Rumah Gemilang Indonesia
3. Wakaf Mobil Kebencanaan Surabaya



1. Wakaf Asrama Tahfidz Putri 30 Juz Bersanad di Surabaya
2. Wakaf Produktif Perkebunan Pisang Cavendish di Surabaya
3. Wakaf Armada Distribusi Hasil Perkebunan Pisang Cavendish di Surabaya



1. Wakaf Produktif Peternakan Kambing Untuk Santri Yatim di Gresik
2. Wakaf Pusat Dakwah Yatim dan Mushola Surabaya



1. Wakaf Produktif Pembangunan Qur'an Learning Center - Putri Yogyakarta
2. Wakaf Produktif Pembebasan Tanah Qur'an Learning Center – Putra, Yogyakarta
3. Wakaf Produktif Klinik Kesehatan "DnA Clinic" Depok
4. Wakaf Sumur Bor / Air Bersih Bekasi



1. Wakaf Produktif Beasiswa Pendidikan Mahasiswa ITS yang Kurang Mampu
2. Wakaf Sumur Air Bersih di Jawa

Daftar Program Wakaf (3/4)



1. Wakaf Produktif RS Salman Hospital di Bandung
2. Wakaf Rumah Qur'an Salman Bandung
3. Wakaf Produktif Budidaya Alpukat & Stroberi Purwakarta
4. Wakaf Produktif Pemberdayaan Ekonomi Ruko Masjid Salman ITB



1. Wakaf Produktif: Land of Wakaf Teras Lembang
2. Wakaf Klinik Ibu & Anak RBC Di Bandung
3. Pembangunan Masjid Daarul Aulia & Pesantren Kepemimpinan di Lembang



1. Wakaf Produktif Pemberdayaan Peternak Domba Di Lebak dan Ponorogo
2. Wakaf Rumah Tahfidz Produktif Solo



1. Wakaf Produktif Budidaya Sayuran Berbasis Pesantren di Mojokerto
2. Wakaf Produktif Perikanan Berbasis Pesantren di Sukabumi
3. Wakaf Produktif Bidang Properti Vila Saieda, Wonosalam, Jombang
4. Wakaf Produktif untuk Pembelian Lahan Eco-Wisata di Jombang

Daftar Program Wakaf (4/4)



1. Wakaf Pembangunan Sumur Bor dan Pembelian Tangki Air Bersih di Jawa Timur



1. Wakaf Pembangunan Masjid & Rumah Qur'an di Madiun
2. Wakaf Pembangunan Madrasah Aulia Rahman di Bandung



1. Wakaf Pembangunan Grha Tahfidz di Surabaya

WAKAF ALAT KESEHATAN RS HASYIM ASYARI JOMBANG

Rumah Sakit Hasyim Asyari Dompot Dhuafa merupakan rumah sakit keenam yang dibangun dari dana ummat melalui Dompot Dhuafa. Tanah seluas 1 hektar yang menjadi tempat didirikannya, merupakan wakaf dari keluarga besar K.H Hasyim Asyari.

Kehadiran wakaf RS Hasyim Asyari Dompot Dhuafa diharapkan dapat menyempurnakan lingkungan Pondok Pesantren Tebuireng dalam menebar manfaat bagi masyarakat Jombang. Rumah Sakit ini akan melayani kebutuhan masyarakat, berlandaskan kesetaraan akses layanan kesehatan.

Dibangun tiga lantai, RS Hasyim Asyari Dompot Dhuafa memenuhi fasilitas dan pelayanan sebagai Rumah Sakit Tipe C. Hal ini mendasar, dengan memilih Tipe C maka RS Hasyim Asyari dapat melayani lebih banyak kaum dhuafa.



Periode pengumpulan : 2023
 Dana yang dibutuhkan : Rp 655.000.000,00
 Dana yang terkumpul : Rp 0

PIC Program dan konfirmasi wakaf:
 Mei Saiful Rohman (087 865 867 097)



Rekening donasi :
5555 444 336
 (Kode Bank 451)



a.n. Dompot Dhuafa Republika



WAKAF PRODUKTIF BREEDING DOMBA EDUWISATA BRILiaN MOJOKERTO



Program peternakan yang diintegrasikan dengan eduwisata dan pertanian ini bertujuan untuk memberdayakan masyarakat melalui penguatan potensi lokal, meningkatkan ekonomi masyarakat dhuafa sekaligus memberikan pelatihan agar ilmu peternakan dapat diterapkan oleh para peternak dan edukasi kepada anak-anak sambil berwisata.



Periode pengumpulan : 2023
 Dana yang dibutuhkan : Rp 330.152.500,00
 Dana yang terkumpul : Rp 0

PIC Program dan konfirmasi wakaf:
 Mei Saiful Rohman (087 865 867 097)



Rekening donasi :
5555 444 336
 (Kode Bank 451)



a.n. Dompot Dhuafa Republika



WAKAF PRODUKTIF KAMPUNG TERNAK BANYUWANGI

Program pengentasan kemiskinan kaum Dhuafa melalui pemberdayaan kelompok masyarakat melalui program pengembangan wirausaha pembibitan domba (*breeding* domba). Kelompok masyarakat tersebut akan menjadi pengelola peternakan dengan metode peternakan plasma. Program ini juga mendukung ketahanan pangan, utamanya melalui penyediaan bakalan domba yang selama beberapa tahun terakhir mengalami penurunan akibat melonjaknya kebutuhan masyarakat.

Periode pengumpulan : 2023
 Dana yang dibutuhkan : Rp 234.450.000,00
 Dana yang terkumpul : Rp 0

Rekening donasi :

5555 444 336

(Kode Bank 451)



gopay OVO QRIS DANA

a.n. Dompot Dhuafa Republika

PIC Program dan konfirmasi wakaf:
 Mei Saiful Rohman (+62 82 87 865 867 097)



WAKAF PRODUKTIF PESANTREN TAHFIDZ GREEN LIDO SUKABUMI

Dompot Dhuafa menghadirkan sekolah berbasis wakaf jilid 2 yang akan bergulir di Desa Benda, Kecamatan Cicurug, Sukabumi. Di atas tanah wakaf seluas 2 Ha akan dibangun Pesantren Tahfidz Green Lido (PTGL) menjadi pesantren pertama yang dibangun Dompot Dhuafa, dan juga yang pertama berbasis Wakaf Produktif.

Adapun program unggulan dari PTGL terdiri dari Hafidz 30 juz, Leadership, Management, Entrepreneurship, Islamic Knowledge, Public speaking Arab & English, Character Building, Cinematography, serta pengabdian masyarakat.

Periode pengumpulan : 2023
 Dana yang dibutuhkan : Rp 4.300.000.000,00
 Dana yang terkumpul : Rp 691.000.000,00

Rekening donasi :

314.000.7801
 (Kode Bank 147)



a.n. Yayasan Dompot Dhuafa Republika



PIC Program dan konfirmasi:
 Irvan Ramdani (+62 811-1261-230)



WAKAF PRODUKTIF SMA SEKOLAH SMART CIBINONG BOGOR

Sekolah Smart Cibinong (SSC) merupakan salah satu sekolah Dompot Dhuafa yang berbasis wakaf produktif beralamat di Kabupaten Bogor, Jawa Barat. Sebagai komitmen untuk meningkatkan kualitas Pendidikan, sekolah SSC terdiri dari empat satuan pendidikan yaitu TK, SD, SMP dan SMA. Namun, saat ini jenjang SMA belum memiliki prasarana gedung sekolah, dan masih melaksanakan KBM di Gedung SMP SSC. Adapun rencana alokasi dana pembangunan gedung sekolah SMA SSC di antaranya untuk pembangunan ruang kelas, ruang guru dan kepala sekolah kamar mandi/toilet pemasangan jaringan listrik +- air pemasangan jaringan internet.

Periode pengumpulan : 2023
 Dana yang dibutuhkan : Rp 2.825.000.000,00
 Dana yang terkumpul : Rp 0

Rekening donasi :

314.000.7801

(Kode Bank 147)



a.n. Yayasan Dompot Dhuafa Republika

PIC Program dan konfirmasi: **Irvan Ramdani (+62 811-1261-230)**



WAKAF PRODUKTIF SENTRA JAMUR SRAGEN



Program Sentra Jamur Sragen adalah program pemberdayaan masyarakat kurang mampu dan mantan pekerja migran di Sragen melalui budidaya Jamur Tiram. Nantinya penerima manfaat akan diberikan pendampingan budidaya jamur tiram, mulai dari proses budidaya hingga panen dan penjualannya. Dengan adanya program Sentra Jamur Sragen ini, diharapkan dapat membuka lapangan pekerjaan, sekaligus memberikan bekal bagi mantan pekerja migran di Sragen.

Periode pengumpulan : 2023
 Dana yang dibutuhkan : Rp 82.000.000,00
 Dana yang terkumpul : Rp 6.000.000,00



Rekening donasi :

33.11.55.77.41

(Kode Bank 451)



a.n. Dompot Dhuafa Republika

PIC Program dan konfirmasi
 Zaini Tafrikhan (08 1993 44 5000)



WAKAF PRODUKTIF PERAHU NELAYAN DHUafa LAMONGAN

YDSF
Yayasan Dana Sosial al-Falah

wakaf
falah

Salah satu desa pesisir pantura, Desa Labuhan, Kecamatan Brondong, Lamongan, memiliki penduduk yang mayoritas bekerja sebagai nelayan. Meski sudah menjadi profesi yang turun temurun, namun kondisi ekonomi masyarakat setempat masih tergolong kurang mampu. Bahkan, untuk bisa melaut pun, mereka harus meminjam perahu dengan akad yang mengandung unsur riba. Berawal dari sini lah, YDSF melakukan inisiasi program **Wakaf Perahu Produktif** untuk membangkitkan ekonomi nelayan dhuafa di Desa Labuhan.

Periode pengumpulan : 2022 – 2024
Dana yang dibutuhkan : Rp 200.000.000,00
Dana yang terkumpul : Rp 100.000.000,00

Rekening donasi :

9999 000 380

(Kode Bank 451)

a.n. Yayasan Dana Sosial Al Falah



PIC Program dan konfirmasi
M. G Hanafi 0856 3068 835



WAKAF PRODUKTIF KOMPLEK DAKWAH & PONDOK TAHFIDZ CANGKRINGAN SLEMAN



Komplek Dakwah YDSF di Dusun Singlar, Glagaharjo, Cangkringan, Sleman, Yogyakarta seluas 4.800 m2 dibangun dari skema wakaf produktif. Komplek tersebut akan dikembangkan untuk pembangunan kandang sapi permanen, penambahan bangunan glamping, dan renovasi rumah limasan untuk ruang hafalan santri.

Setelah pengembangan selesai, akan dilanjutkan dengan penerimaan santri hafidz Al-Qur'an Pondok Pesantren YDSF, dimana biaya operasional pesantren bersumber dari peternakan yang dikelola santri. Saat ini, Komplek Dakwah Cangkringan telah memiliki kandang ternak kambing, ayam, ikan, dan selanjutnya akan dikembangkan untuk peternakan sapi, rusa, dan kuda.

Periode pengumpulan : 2022 - 2024
 Dana yang dibutuhkan : Rp 2.000.000.000,00
 Dana yang terkumpul : Rp 500.000.000,00



PIC Program dan konfirmasi:
M. G Hanafi 0856 3068 835



Rekening donasi :
9999 000 380
 (Kode Bank 451)

a.n. Yayasan Dana Sosial Al Falah



WAKAF PRODUKTIF TERNAK DOMBA NGANJUK



Program Wakaf Produktif ternak domba YDSF terletak di Lingkungan Pagaran Desa Ganung Kidul Kecamatan Nganjuk Kabupaten Nganjuk. diniatkan dan direalisasikan untuk mendukung penyediaan hewan Qurban YDSF. Program Wakaf Produktif Ternak berfokus pada *fattening* (penggemukan) dengan tujuan memenuhi kebutuhan pangan masyarakat, termasuk penyediaan hewan Qurban YDSF. Setelah Qurban berakhir, maka Program Wakaf Produktif Ternak berfokus pada *breeding* (pembiakan), untuk memenuhi kebutuhan bakalan domba masyarakat.

Periode pengumpulan : 2022 –2023
 Dana yang dibutuhkan : Rp 188.990.000,00
 Dana yang terkumpul : Rp 128.240.000,00

Rekening donasi :

9999 000 380

(Kode Bank 451)

a.n. Yayasan Dana Sosial Al Falah

PIC Program dan konfirmasi
 M. G Hanafi 0856 3068 835



WAKAF SARANA AIR BERSIH BAGI MASYARAKAT TERDAMPAK KEKERINGAN DI PONOROGO



Wakaf air merupakan program sosial bagi masyarakat yang tinggal di Desa Wates Kecamatan Slahung Kabupaten Ponorogo dimana wilayah tersebut sering terdampak kekeringan. sehingga kapasitas air yang tersedia tidak dapat memenuhi kebutuhan masyarakat sehari-hari.

Program Wakaf Air ini bersifat abadi, dimana sarana yang diberikan merupakan aset umat yang memberikan manfaat berkesinambungan bagi masyarakat terdampak. Alhamdulillah penyediaan sarana air tahap 1 berupa pipanisasi dari sumber air dan pembuatan tandon telah selesai, sehingga melanjutkan kebutuhan tahap 2 berupa pembangunan pipa distribusi kerumah warga kurang lebih sebanyak 50 KK.



Periode pengumpulan : 2022 – 2023
 Dana yang dibutuhkan : Rp319.500.000,00
 Dana yang terkumpul : Rp169.500.000,00

PIC Program dan konfirmasi
M. G Hanafi 0856 3068 835



Rekening donasi :
9999 000 380

(Kode Bank 451)
 a.n. Yayasan Dana Sosial Al Falah



WAKAF PEMBANGUNAN MUSHOLA DAN MADRASAH DINIYAH KALIGORO MOJOKERTO

Mushola Kaligoro dibangun di atas tanah wakaf dimana tidak hanya menjadi tempat ibadah warga dan karyawan multi etnis dari 3 pabrik di sekitarnya, namun juga sebagai pusat dakwah dan tempat konsultasi agama agar terbentuk religiusitas yang baik di tengah heterogenitas masyarakat kelas pekerja.

Selain menyasar orang dewasa, nilai-nilai Islam perlu juga didakwahkan kepada tunas-tunas muda. Maka madrasah diniyah dengan guru-guru yang kompeten menjadi sarana untuk membentuk anak-anak Desa Kaligoro agar kelak tumbuh menjadi generasi yang berakhlak mulia.



Periode pengumpulan : Februari 2023 s/d Februari 2024
 Dana yang dibutuhkan : Rp 984.495.413,00
 Dana yang terkumpul : Rp 275.000.000,00



BSI : 7189850829

a/n Yay LMI Ukhuwah Islamiyah

**PIC Program dan konfirmasi
 0811 3224 0707 (Tita/Dinda)**



WAKAF PRODUKTIF RUMAH PEMBERDAYAAN PINTAR MAGETAN

Melalui berbagai program yang dijalankan sejak 2019, Laznas LMI area Magetan berfokus pada pemberdayaan masyarakat dimana program intervensi yang diberikan berupa pemberian modal usaha, pendampingan, pelatihan serta pemasaran produk mustahik.

Rumah Pemberdayaan Pintar Magetan dibangun di atas tanah wakaf dengan tujuan menjadi pusat pelatihan usaha bagi mustahik, mengawal transformasi mustahik baik dari sisi ekonomi maupun spiritual. Di antara mitra yang dilayani program pemberdayaan ini adalah dari Yayasan Wira Daksa Utama (Widama) dengan segmen layanan masyarakat difabel (tuna daksa).

Periode pengumpulan : Agustus s/d Desember 2023
 Dana yang dibutuhkan : Rp 250.000.000,00
 Dana yang terkumpul : Rp 175.000.000,00

PIC Program dan konfirmasi:
 0811 3224 0707 (Tita/Dinda)



Proses pembangunan selanjutnya pasang list atas dan aci tembok

BSI : 7189850829

a/n Yay LMI Ukhuwah Islamiyah

(bangunan 2 lantai dengan luas: 524 m2, luas tanah 262 m2)



WAKAF PENGEMBANGAN SEKOLAH TAHFIDZ IBNU BATUTAH (SEKOLAH AL QUR'AN DAN SAINS) MADIUN



Berlokasi di tanah wakaf di Desa Cabean Kecamatan Sawahan Kabupaten Madiun, sejak berdiri 10 tahun yang lalu SMP Tahfidz Ibnu Batutah telah meluluskan 797 siswa, dengan jumlah yang telah merampungkan hafalan Al-Qur'an sebanyak 78 siswa.

Keberadaan SMP Tahfidz ini berdampak pada tumbuhnya perekonomian desa, semaraknya aktivitas menghafal Al-Qur'an, dan semakin banyaknya generasi muda yang terdidik seimbang baik di bidang sains maupun spiritual, tanpa harus risau dengan biaya sekolah yang mahal.

Periode pengumpulan : Januari 2023 s/d Juni 2024
Dana yang dibutuhkan : Rp 2.478.000.000,00
Dana yang terkumpul : Rp 2.000.000,00



PIC Program dan konfirmasi
0811 3224 0707 (Tita/Dinda)

BSI : 7189850829

a/n Yay LMI Ukhuwah Islamiyah



luas tanah: 12.100 m²



WAKAF PRODUKTIF PEMBANGUNAN ISLAMIC CENTER SENTUL PASURUAN



Peningkatan spiritualitas bagi seorang manusia harus didukung dengan beberapa aspek, baik dari aspek individu, tokoh agama, lingkungan, maupun aspek yang berkaitan dengan sarana ibadah. apalagi peningkatan spiritualitas keagamaan tersebut dilaksanakan pada masyarakat yang notabene sebagai masyarakat yang mayoritas Islam yang sudah seharusnya memiliki fasilitas keagamaan yang memadai.

Seperti halnya masyarakat di Desa Sentul, Kecamatan Purwodadi, Kabupaten Pasuruan, Jawa Timur, yang dari segi fasilitas memerlukan sarana yang dapat dimanfaatkan sebagai pusat kegiatan untuk acara keagamaan, pendidikan, sosial dan ekonomi. Selain untuk pendidikan, Islamic Center juga akan dilengkapi unit usaha toko peracangan dan persewaan ruang pertemuan sehingga keuntungan yang diperoleh akan digunakan untuk biaya operasional kegiatan dakwah disana.

Periode pengumpulan : Maret 2023 s/d Juni 2024
 Dana yang dibutuhkan : Rp 1.311.462.135,00
 Dana yang terkumpul : Rp 2.000.000,00

PIC Program dan konfirmasi
 0811 3224 0707 (Tita/Dinda)



BSI : 7189850829
 a/n Yay LMI Ukhuwah Islamiyah



(bangunan 3 lantai dengan luas 277 m2, luas tanah 117 m2)



WAKAF PEMBANGUNAN RUMAH TAHFIDZ PROBOLINGGO



Mengingat potensi penduduk usia produktif Kota Probolinggo mencapai 124.413 jiwa (66,61 %), maka Wakaf LMI menginisiasi pembangunan Rumah Tahfidz sebagai dasar untuk mendidik dan membentuk karakter generasi muda di Kota Probolinggo. Diharapkan dengan adanya Rumah tahfidz ini, dapat mencetak generasi muda Kota Probolinggo yang tumbuh bersama Al-Qur'an, dan membawanya ke mana pun mereka kelak bertebaran dan berkarya di muka bumi.

Periode pengumpulan : Januari s/d Desember 2023
 Dana yang dibutuhkan : Rp 400.000.000,00
 Dana yang terkumpul : Rp 250.000.000,00

PIC Program dan konfirmasi
 0811 3224 0707 (Tita/Dinda)



BSI : 7189850829

a/n Yay LMI Ukhuwah Islamiyah



(luas tanah 130 m2)





WAKAF PRODUKTIF PEMBANGUNAN RUMAH PEMBERDAYAAN PEMUDA SIDOARJO

Keindahan Islam bukan hanya untuk mereka yang alim. Saudara-saudara kita yang penuh liku hidupnya, naik turun lembah hitam tanpa arah, sempat menyesap pahit ketersesatan, pun ingin memulai hidup baru dalam terang cahaya hidayah.

Rumah Pemberdayaan Pemuda Sidoarjo, buah kerjasama LMI dan Better Youth Foundation membuka pintu bagi siapapun pemuda yang berniat memulai kembali dan menata hidupnya, memenuhi naluri spiritualnya, berkreasi dengan segenap potensi positifnya. Akhirnya mereka pun bangga dengan indahnya Islam yang mereka kenakan, untuk selanjutnya turut menyebarkan keindahan itu ke seluruh penjuru alam.

Periode pengumpulan : September 2023 s/d September 2024

Dana yang dibutuhkan : Rp 750.000.000,00

Dana yang terkumpul : Rp 2.000.000,00

PIC Program dan konfirmasi
0811 3224 0707 (Tita/Dinda)



BSI : 7189850829

a/n Yay LMI Ukhuwah Islamiyah



(luas tanah: 299 m2)





WAKAF PEMBANGUNAN RUMAH TAHFIDZ BANYUWANGI

Insan yang berkepribadian unggul nan memegang teguh budaya Indonesia, kreatif serta berjiwa seni, namun tetap memiliki spiritualitas yang tinggi adalah profil generasi muda idaman. Dari gambaran tersebut, Wakaf LMI menginisiasi pembangunan Rumah Tahfidz sebagai dasar untuk mendidik dan membentuk karakter generasi muda di Kabupaten Banyuwangi. Diharapkan dengan adanya sarana ini, dapat mencetak generasi muda yang selain kreatif, juga tumbuh berkembang bersama Al-Qur'an, sehingga keindahan yang mereka hasilkan tetap mampu memuat nilai-nilai dakwah yang sarat dengan kebaikan.

Periode pengumpulan : September 2023 s/d Desember 2024

Dana yang dibutuhkan : Rp 3.500.000.000,00

Dana yang terkumpul : Rp 2.000.000,00

PIC Program dan konfirmasi
0811 3224 0707 (Tita/Dinda)



BSI : 7189850829

a/n Yay LMI Ukhuwah Islamiyah



(luas tanah: 309 m²)



WAKAF PEMBANGUNAN PONDOK SURAU KAMI UNGARAN KAB. SEMARANG



Keindahan Islam bukan hanya untuk mereka yang alim. Saudara-saudara kita yang penuh liku hidupnya, naik turun lembah hitam tanpa arah, sempat menyesap pahit ketersesatan, pun ingin memulai hidup baru dalam terang cahaya hidayah.

Ponpes Surau Kami, buah kerjasama LMI dan Yayasan Surau Kami membuka pintu bagi siapa pun yang berniat memulai kembali dan menata hidupnya, memenuhi naluri spiritualnya, berkreasikan dengan segenap potensi positifnya. Ada preman insyaf, anak jalanan dan juga masyarakat marginal yang menjadi penerima manfaat wakaf Anda.

Periode pengumpulan : Juli 2023 s/d Desember 2024
Dana yang dibutuhkan : Rp 891.166.000,00
Dana yang terkumpul : Rp 10.000.000,00

PIC Program dan konfirmasi
0811 3224 0707 (Tita/Dinda)



BSI : 7189850829

a/n Yay LMI Ukhuwah Islamiyah



(luas tanah: 1.398 m2)



WAKAF MOBIL JENAZAH & AMBULANCE SURABAYA



Bagaikan memberi penawar saat Anda berkenan menggugurkan fardhu kifayah dengan membantu keluarga dhuafa yang sedang berduka.pernahkah anda bayangkan betapa berterima kasihnya mereka bahwa anda berkenan memberikan pertolongan,yang dampaknya akan dikenang dengan sangat mendalam. Ikhtiar kebaikan anda dapat terwujud dengan mendukung program PENGADAAN MOBIL JENAZAH & AMBULANCE GRATIS yang siap melayani bahkan hingga lintas pulau dan wilayah.



Periode pengumpulan : 2023-2024
Dana yang dibutuhkan : Rp 400.000.000,00
Dana yang terkumpul : Rp 8.000.000,00

PIC Program: Widyatanti 0858 5906 5467
Konfirmasi : 0812-3452-0920



DANAMON SYARIAH : 361 7623 677
a/n YPI Al Azhar



WAKAF PRODUKTIF ALUMNI RUMAH GEMILANG INDONESIA

Rumah Gemilang Indonesia (RGI) adalah salah satu program Lembaga Zakat Nasional Al Azhar yang telah dirancang khusus untuk memberdayakan kaum muda usia produktif untuk mengurangi jumlah pengangguran di Indonesia. KPI dari program ini adalah sampai Santri berpenghasilan, baik itu menjadi pengusaha ataupun sebagai *employee*. Alumni Santri yang sudah lulus dalam menempuh pembelajaran selama 6 bulan, tetap akan kami bantu sampai berpenghasilan.

Periode pengumpulan : 2023 - 2024
Dana yang dibutuhkan : Rp 100.000.000,00
Dana yang terkumpul : Rp 15.000.000,00

PIC Program: Widyatanti 0858 5906 5467
Konfirmasi : 0812-3452-0920

DANAMON SYARIAH : 361 7623 677
a/n YPI Al Azhar



@lazalazharjatim



WAKAF MOBIL KEBENCANAAN SURABAYA



Wakaf Mobil Rescue yang dipergunakan untuk tanggap Darurat Kebencanaan, karena di beberapa medan tidak dapat dilalui oleh mobil SUV biasa. Pengadaan mobil rescue yang akan memberikan manfaat seperti :

1. Pelayanan kesehatan kepada masyarakat yang terdampak bencana
2. Pertolongan untuk mengevakuasi para korban bencana
3. Membantu Pemerintah dalam Aksi Tanggap Bencana ke lokasi-lokasi yang sulit dijangkau.

Periode pengumpulan : 2022 - 2024
Dana yang dibutuhkan : Rp 490.000.000,00
Dana yang terkumpul : Rp. 25.000.000,00

PIC Program: Widyatanti 0858 5906 5467
Konfirmasi : 0812-3452-0920



DANAMON SYARIAH : 361 7623 677
a/n YPI Al Azhar



@lazalazharjatim



WAKAF ASRAMA TAHFIDZ PUTRI 30 JUZ BERSANAD DI SURABAYA

Wakaf Asrama Penghafal Al-Quran 30 Juz Bersanad merupakan wakaf yang bertujuan memfasilitasi para santri penghafal qur'an putri yang sedang menempuh pendidikan di Pondok Peantren Hidayatullah Surabaya.

“Asrama yang kita bangun, akan lahir Sejuta Hafidzah Bersanad untuk menyiapkan generasi emas bangsa Indonesia. Bagi para dermawan yang berpartisipasi ini menjadi amal jariyah yang akan terus mengalirkan keberkahan hidup dan pahala sampai hari kiamat”

Periode pengumpulan : 2021 s.d. 2024
 Dana yang dibutuhkan : Rp 6.500.000.000,00
 Dana yang terkumpul : Rp 4.000.000.000,00

Follow Us On
 Instagram : Roumahwakaf
 Facebook : Roumah wakaf
 Website : www.roumahwakaf.com

Hotline Layanan :
0851-5644-3597



Rekening donasi :
627 0000 628
 (Kode Bank 451)

a.n. Roumah Wakaf Kita



WAKAF PRODUKTIF PERKEBUNAN PISANG CAVENDISH SURABAYA



Masih banyak penduduk Indonesia yang berprofesi sebagai petani, terutama masyarakat pedesaan. Akan tetapi, realita di lapangan menunjukkan bahwa kesejahteraan petani pada umumnya masih termasuk golongan menengah ke bawah. Oleh karenanya, diperlukan strategi dan kolaborasi dari berbagai pihak dalam memperhatikan sektor pertanian dengan tujuan untuk meningkatkan kesejahteraan dan kemandirian para petani.

Melihat permasalahan yang ada, Roumah Wakaf hadir berupaya untuk menjadi solusi di sektor pertanian dengan mengkolaborasikan potensi wakaf umat salah satunya melalui program wakaf produktif Penyediaan Bibit Pisang Cavendish.

Dengan program tersebut, akan memberikan manfaat berupa; terbantu petani secara permodalan, peningkatan kualitas sumber daya manusia, dan kemudahan dalam menjual hasil panen.



Periode pengumpulan : 2022 - 2024
 Dana yang dibutuhkan : Rp 1.250.000.000,00
 Dana yang terkumpul : Rp 433.250.000,00

Follow us On:
 Instagram : Roumahwakaf
 Facebook : Roumah wakaf
 Website : www.roumahwakaf.com

Hotline Layanan :
 0851-5644-3597



Rekening donasi :
627 0000 628
 (Kode Bank 451)

a.n. Roumah Wakaf Kita



Scan QRIS
 Kode BSI



WAKAF ARMADA DISTRIBUSI HASIL PERKEBUNAN PISANG CAVENDISH DI SURABAYA



Wakaf Armada Dakwah ini merupakan Program untuk memfasilitasi Dakwah Roumah Wakaf Di Bidang Wakaf Produktif Perkebunan Pisang cavendish



Periode pengumpulan : mulai Agustus 2023
Dana yang dibutuhkan : Rp 270.000.000,00
Dana yang terkumpul : Rp 1.000.000,00

Follow Us On
Instagram : Roumahwakaf
Facebook : Roumah wakaf
Website : www.roumahwakaf.com

Hotline Layanan :
0851-5644-3597



Rekening donasi :
627 0000 628
(Kode Bank 451)

a.n. Roumah Wakaf Kita



Scan QRIS
Kode BSI



WAKAF PRODUKTIF PETERNAKAN KAMBING UNTUK SANTRI YATIM DI GRESIK

Usaha Produktif Ternak Kambing merupakan unit usaha Yayasan Himmatun Ayat sebagai untuk Pemberdayaan santri yatim di Pondok Pesantren Yatim Indonesia I (YAI) di Desa Metatu, Kecamatan Benjeng Kabupaten Gresik.

Wakaf akan dipergunakan untuk pengembangan dan pembangunan kandang kambing seluas 270 m2, pembelian bibit ternak dan pakan ternak.



Periode pengumpulan : 2023 – 2024
 Dana yang dibutuhkan : Rp 250.000.000,00
 Dana yang terkumpul : Rp 10.000.000,00

0857-3302-4969
0821-1964-6275

@himmatunayat

Himmatun Ayat

www.himmatunayat.or.id



1199 0100 0664 303
 REK. BANK : AN.HIMMATUN AYAT



YAY HIMMATUN AYAT



WAKAF PUSAT DAKWAH YATIM DAN MUSHOLA SURABAYA



Seiring perkembangan program layanan yang terus meningkat, Yayasan Himmatun Ayat memandang perlu untuk pengembangan fasilitas prasarana di kantor pusat yang berlokasi di Jl. Dukuh Kupang 19 No.35. Saat ini sedang diwujudkan pembangunan gedung pusat dakwah yatim dan mushollah, untuk itu Himmatun Ayat ingin mengajak masyarakat untuk peduli dan membantu masa depan anak-anak yatim.

Sarana dan prasarana ini bertujuan untuk mensejahterakan anak yatim agar semakin terintegrasi dengan baik. Dukungan dan bantuan baik moral, *spiritual*, *financial* serta material dari masyarakat, tokoh alim ulama dan pemerintah selalu kami harapkan.



Periode pengumpulan : 2023 - 2025
 Dana yang dibutuhkan : Rp 330.000.000,00
 Dana yang terkumpul : Rp 15.000.000,00



0857-3302-4969
0821-1964-6275



Himmatun Ayat



@himmatunayat



www.himmatunayat.or.id



1199 0100 0664 303

REK. BANK : AN.HIMMATUN AYAT

Q RIS



YAY HIMMATUN AYAT



WAKAF PRODUKTIF PEMBANGUNAN QUR'AN LEARNING CENTER – PUTRI, YOGYAKARTA

Qur'an Learning Center - Baitulmaal Muamalat merupakan pusat kaderisasi pendidikan dan dakwah yang terletak di Kecamatan Mergangsan, Kota Yogyakarta dengan sistem yang menitikberatkan pada pendidikan tahfiz, tahsin, dan pendidikan keagamaan khususnya Al-Qur'an dengan program unggulannya karantina tahfiz pekanan, bulanan, 6 bulanan dan 1 tahun.

Periode pengumpulan : 2019 s.d 2023
Dana yang dibutuhkan : Rp 3.500.000.000,00
Dana yang terkumpul : Rp 1.900.000.000,00

Konfirmasi & Info Program Detail :

089 521 665 288 An. Fais Rohmawan

<https://bit.ly/BangunPesantrenQLC>



bmm
Baitulmaal Muamalat
Amil Zakat & Nazhir Wakaf

Salurkan Wakaf Anda Melalui Rekening :

Bank Muamalat

3400 999 999

An. Baitulmaal Muamalat

BSI BANK SYARIAH INDONESIA

7160 444 449

An. Baitulmaal Muamalat

QRIS



WAKAF PRODUKTIF PEMBEBASAN TANAH QUR'AN LEARNING CENTER – PUTRA, YOGYAKARTA



Program Wakaf Pembebasan Lahan yaitu wakaf untuk membebaskan lahan seluas 164 m² dari 459 m². Lokasinya di Jalan Tamanan RT. 08/02, Tamanmartani, Kalasan, Sleman, Yogyakarta. Nantinya, di lahan tersebut akan dibangun pesantren Tahfizh “Qur'an Learning Center” Putra.

Segera manfaatkan peluang berharga ini, dengan berwakaf Rp. 350.000/meter persegi atau dengan jumlah nominal lainnya mulai Rp 50.000.

Periode pengumpulan : 2023

Dana yang dibutuhkan : Rp 225.000.000,00

Dana yang terkumpul : Rp 10.000.000,00

Konfirmasi & Info Program Detail :

089 521 665 288 An. Fais Rohmawan

<https://bit.ly/BangunPesantrenQLC>



Salurkan Wakaf Anda Melalui Rekening :



3400 999 999

An. Baitulmaal Muamalat

7160 444 449

An. Baitulmaal Muamalat

QRIS



WAKAF PRODUKTIF KLINIK KESEHATAN “DnA CLINIC” DEPOK

DnA Clinic merupakan program wakaf produktif di atas aset wakaf di bidang kesehatan dan membuka layanan medis berupa layanan vaksinasi, layanan khitan, dan layanan gigi yang terletak di Depok Jaya, Pancoran Mas, Depok.

Lokasi DnA Clinic berada di tengah-tengah kota Depok dan dilingkungan perumahan padat penduduk sehingga memiliki potensi yang besar dalam pengembangan dan pemasaran klinik.

Periode pengumpulan : 2023

Dana yang dibutuhkan : Rp 90.000.000,00

Dana yang terkumpul : Rp 15.000.000,00

Konfirmasi & Info Program Detail :

089 521 665 288 An. Fais Rohmawan

<https://bit.ly/WakafKlinikBMM>

bmm
Baitulmaal Muamalat
Amil Zakat & Nazhir Wakaf

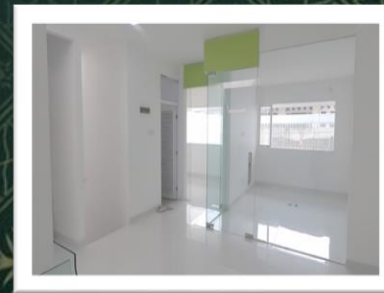
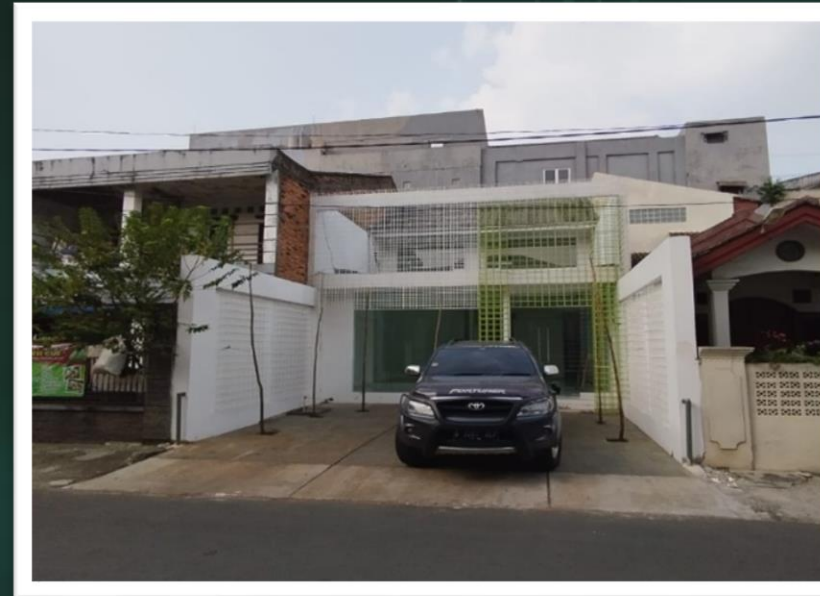

Salurkan Wakaf Anda Melalui Rekening :



Bank
Muamalat

3400 999 999

An. Baitulmaal Muamalat



BANK SYARIAH
INDONESIA

7160 444 449

An. Baitulmaal Muamalat

QRIS



WAKAF SUMUR BOR / AIR BERSIH BEKASI

Kampung Gamblok, Ridomanah, Cibarusah, Bekasi adalah salah satu titik yang rawan akan kekeringan. Selama ini warga hanya mengandalkan air hujan dan Ketika kemarau warga mengandalkan air sungai yang debitnya kering dan keruh.

Saat kemarau Panjang dan sumber air tidak ada lagi, warga hanya mengandalkan bantuan dari pemerintah, PDAM, dan lembaga non profit seperti BMM untuk memberikan pasokan air bersih. Kebutuhan sumur bor sekitar 100 m.

Periode pengumpulan : 2023
Dana yang dibutuhkan : Rp 100.000.000,00
Dana yang terkumpul : Rp 20.000.000,00

Konfirmasi & Info Program Detail :

089 521 665 288 An. Fais Rohmawan

<https://bit.ly/WakafSumurBMM>

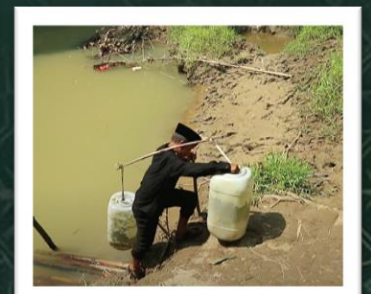

bmm
Baitulmaal Muamalat
Amil Zakat & Nazhir Wakaf

QRIS



Salurkan Wakaf Anda Melalui Rekening :

Bank Muamalat

3400 999 999

An. Baitulmaal Muamalat

BSI BANK SYARIAH INDONESIA

7160 444 449

An. Baitulmaal Muamalat



WAKAF PRODUKTIF BEASISWA PENDIDIKAN MAHASISWA ITS YANG KURANG MAMPU

Wakaf Pendidikan merupakan wakaf tunai yang dikelola secara profesional sehingga bagi hasilnya dapat dipergunakan untuk membantu biaya pendidikan mahasiswa ITS yang kurang mampu secara finansial.

Data terbaru dari Direktorat Kemahasiswaan ITS, menyebutkan bahwa ada 83 Mahasiswa ITS yang kurang mampu tapi tidak mendapatkan quota bantuan Kartu Indonesia Pintar.

Periode pengumpulan : 2019 - sekarang

Dana yang dibutuhkan : Rp2.000.000.000,00

Dana yang terkumpul : Rp502.000.000,00

PIC Program dan Konfirmasi :

Umay - 0857 5580 1622

www.itstedekah.id



BSI : **550 123456 9**

a/n Yayasan Manarul Ilmi ITS



WAKAF SUMUR AIR BERSIH DI JAWA

"Wakaf air bersih merupakan program yang bertujuan untuk membantu masyarakat yang berada di daerah kekeringan dan bencana atau minim akses air bersih. Program ini berwujud sumur bor, pipanisasi dan pemberian tandon yang disesuaikan dengan kebutuhan masyarakat.

Pembangunan wakaf air bersih sedang dan akan dibangun di beberapa lokasi antara lain di Ponorogo, Wonogiri, Bojonegoro, Pamekasan, Probolinggo, Malang, Sampang, Yogyakarta, dan Tulungagung."

Periode pengumpulan : 2019 - sekarang

Dana yang dibutuhkan : Rp 2.000.000.000,00

Dana yang terkumpul : Rp 527.462.222,00

PIC Program dan Konfirmasi : Umay

0857 5580 1622

www.itsedekah.id



BSI : 550 123456 9

a/n Yayasan Manarul Ilmi ITS



WAKAF PRODUKTIF RS SALMAN HOSPITAL DI BANDUNG



Di tengah dinamika perubahan zaman, kita sering kali terfokus pada kebutuhan sehari-hari. Namun, perhatian kita terhadap kesejahteraan masa depan seringkali terlupakan. Masa depan kita, keluarga, dan masyarakat kita merupakan warisan yang perlu kita jaga dan rawat dengan baik. Untuk itu, mari bersama-sama memulai perjalanan menuju perubahan positif dengan memastikan bahwa kita mampu merawat masa depan, dimulai dari memastikan merawat kesehatan keluarga kita.

Salah satu cara penting dalam merawat kesehatan keluarga adalah dengan memiliki akses yang mudah dan berkualitas terhadap layanan kesehatan. Inilah alasan mengapa pembangunan Rumah Sakit Salman Hospital menjadi langkah yang sangat penting. Rumah Sakit Salman Hospital bukan hanya sebuah bangunan fisik, tetapi juga lambang komitmen kita dalam merawat kesehatan dan masa depan keluarga dan masyarakat kita. Rumah sakit ini akan menjadi tempat di mana kita dapat mengakses perawatan kesehatan terbaik, diurus oleh tim medis yang berpengalaman dan berkomitmen untuk memberikan perawatan terbaik kepada setiap pasien.



Periode pengumpulan : Januari 2023 - April 2024
 Dana yang dibutuhkan : Rp 15.817.592.000,00
 Dana yang terkumpul : Rp 4.572.595.805,00

Informasi & Konfirmasi Wakaf :
 Call Center Wakaf Salman - bit.ly/628112441444
<https://www.instagram.com/wakafsalman.itb>

700-102-1715
 a.n YPM Salman ITB

Segera tunaikan wakaf terbaikmu melalui :

IS
ning



WAKAF RUMAH QUR'AN SALMAN BANDUNG

Peradaban Islam lahir atas aspek-aspek yang berkembang di dalamnya, termasuk kebudayaan dan ilmu pengetahuan. Semakin baik kedua aspek tersebut, maka semakin banyak pula generasi Islami yang lahir untuk mengokohkan peradaban Islam di masa yang akan datang. Karenanya, Wakaf Salman tengah berikhtiar untuk memberikan fasilitas Rumah Quran terbaik dengan konsep asrama dan indekos, yang akan mewadahi calon generasi Islami meliputi Mahasiswa dari berbagai Universitas

Dibangunnya Rumah Quran Salman ini diharapkan dapat meningkatkan integritas para Mahasiswa dalam mengemban tugas dan amanahnya sebagai seorang Muslim. Selain itu, terciptanya keseimbangan antara pengalaman akademik dan kehidupan spiritual Mahasiswa juga diharapkan dapat terbentuk di lingkungan ini demi mencetak generasi Islami yang berkualitas. Wakaf Salman mengajak Anda untuk ikut mewarisi peradaban Islam dengan cara berwakaf untuk pembangunan Rumah Quran Salman, di Cigadung! Dengan berwakaf untuk Rumah Quran Salman, Anda sudah ikut mengambil langkah penting dalam mencetak generasi Islami yang berkualitas.

Periode pengumpulan : Juni 2023-Februari 2024
 Dana yang dibutuhkan : Rp 995.482.477,00
 Dana yang terkumpul : Rp 622.250.000,00

Informasi & Konfirmasi Wakaf :
 Call Center Wakaf Salman - bit.ly/628112441444
<https://www.instagram.com/wakafsalman.itb>



700-102-1715

a.n YPM Salman ITB

Segera tunaikan wakaf terbaikmu melalui :

SCAN WAKAF DISINI

DANA GoMobile GO PAY
 OVO Paytren
 Sakuku ShopeePay



WAKAF PRODUKTIF BUDIDAYA ALPUKAT & STROBERI PURWAKARTA



Menanam harapan-menyemai berkah melalui Wakaf Produktif Perkebunan penghasil buah sejenis Alpukat & Stroberi yang ada di beberapa titik tanah wakaf yang dikelola Yayasan Pembina Masjid Salman ITB, khususnya di wilayah Kab. Bandung & Purwakarta. Dengan dukungan dari program ini, petani telah diberikan pelatihan, peralatan, dan bantuan modal untuk memulai budidaya stroberi dan alpukat yang berkelanjutan. Hasilnya, bukan hanya meningkatnya produksi dan kualitas buah-buahan, tetapi juga peningkatan ekonomi masyarakat setempat.

Program ini tidak hanya tentang pertanian, tetapi juga tentang meningkatkan kualitas hidup dan memberikan kesempatan kepada mereka yang sebelumnya kurang beruntung. Ini adalah contoh nyata bagaimana wakaf produktif dapat mengubah nasib dan menciptakan perubahan positif dalam komunitas. Teruslah bersama kami dalam perjalanan ini untuk mencapai lebih banyak lagi! 🌱 🍓



Periode pengumpulan : Januari 2024-Desember 2024
 Dana yang dibutuhkan : Rp 5.000.000.000,00
 Dana yang terkumpul : Rp 0

Informasi & Konfirmasi Wakaf :
 Call Center Wakaf Salman - bit.ly/628112441444
<https://www.instagram.com/wakafsalman.itb>

700-102-1715
 a.n YPM Salman ITB

Segera tunaikan wakaf terbaikmu melalui :

SCAN WAKAF DISINI



WAKAF PRODUKTIF PEMBERDAYAAN EKONOMI RUKO MASJID SALMAN ITB



"Memajukan Ekonomi Lokal Melalui Wakaf Produktif: Masjid sebagai Pangkalan UMKM adalah langkah progresif untuk mendukung Usaha Mikro, Kecil, dan Menengah (UMKM) di komunitas kita.

Dengan dukungan dari program ini, UMKM lokal memiliki akses ke ruang pameran di area masjid, memungkinkan mereka untuk memasarkan produk mereka kepada jamaah dan masyarakat sekitar. Ini adalah cara kami mempromosikan keberlanjutan ekonomi lokal, menciptakan peluang kerja, dan memberdayakan wirausaha lokal.

Dengan setiap wakaf yang Anda sumbangkan, Anda turut berperan dalam memajukan ekonomi produktif komunitas dan menciptakan lapangan pekerjaan. Mari bersama-sama menjadi bagian dari perubahan yang positif dan memberdayakan UMKM melalui program ini!



Periode pengumpulan : Januari 2024-Desember 2024

Dana yang dibutuhkan : Rp 235.000.000,00

Dana yang terkumpul : Rp 0

Informasi & Konfirmasi Wakaf :

Call Center Wakaf Salman - [bit.ly/628112441444](https://www.instagram.com/wakafsalman.itb)

<https://www.instagram.com/wakafsalman.itb>

700-102-1715
a.n YPM Salman ITB

Segera tunaikan wakaf terbaikmu melalui :

SCAN WAKAF DISINI



WAKAF PRODUKTIF: LAND OF WAKAF TERAS LEMBANG

Kawasan Terpadu (Hybrid) Sosial keagamaan (Masjid & Pesantren Kepemimpinan) serta Bisnis Wakaf Produktif (Caliph Multimedia Teathre, Riko Future Land, Pusat Oleh-Oleh Lembang, yang akan menjadi salah satu pusat pengembangan perekonomian umat berbasis dana wakaf.

Periode pengumpulan : 2023 - 2024
Dana yang dibutuhkan : Rp 15.481.500.000,00
Dana yang terkumpul : Rp 1.727.927.168,00

Gerryadi Agusta/ 0813 2042 0267,
www.sinergifoundation.org, IG: @SinergiFoundationOfficial, tmsk
link bit.ly ke medsos atau 081321200100



No. Rek: **700.098.3459**
an. Sinergi Foundation



WAKAF KLINIK IBU & ANAK RBC DI BANDUNG

Merupakan pengembangan program lanjutan dari klinik Pratama Rumah Bersalin Cuma Cuma (Holis, Kita Bandung) yg sdh berusia 18 tahun, dan membantu 11,351 kelahiran dan Ratusan Ribu pemeriksaan kesehatan Ibu dan Anak. Klinik berdiri diatas Luas Tanah \pm 2.000 m² yang berada di Soreang, Kab. Bandung.

Periode pengumpulan	: 2023 - 2024
Dana yang dibutuhkan	: Rp 10.000.000.000,00
Dana yang terkumpul	: Rp 120.702.592,00

Gerryadi Agusta/ 0813 2042 0267,

www.sinergifoundation.org, IG: @SinergiFoundationOfficial, tmsk link bit.ly ke medsos atau 081321200100



No. Rek: **700.098.3459**
an. Sinergi Foundation



PEMBANGUNAN MASJID DAARUL AULIA & PESANTREN KEPEMIMPINAN DI LEMBANG

Merupakan masjid dan asrama pesantren yang dibangun diatas lahan wakaf seluas 2,500 m2 yang dapat dimanfaatkan santri sebagai ruang belajar, ruang perpustakaan, kegiatan belajar mengajar dan kegiatan keagamaan dan sosial lainnya. Masjid terletak di Teras Lembang, Bandung.

Periode pengumpulan : 2023 - 2024
Dana yang dibutuhkan : Rp 12.000.300.000,00
Dana yang terkumpul : Rp 5.000.150.000,00



Gerryadi Agusta/ 0813 2042 0267,

www.sinergifoundation.org, IG: @SinergiFoundationOfficial, tmsk
link bit.ly ke medsos atau 081321200100



No. Rek: **700.098.3459**
an. Sinergi Foundation



WAKAF PRODUKTIF PEMBERDAYAAN PETERNAK DOMBA DI LEBAK DAN PONOROGO

BSI MASLAHAT

Pemberdayaan Peternak Domba dan Kambing adalah bantuan modal kerja untuk kelompok ternak di pedesaan. Tujuan program pemberdayaan peternak domba dan kambing adalah untuk menciptakan lapangan kerja, meningkatkan kesejahteraan peternak, membangun pedesaan menjadi lebih produktif. Lokasi penyaluran wakaf di Ponorogo dan Lebak.



Periode pengumpulan : mulai 2023
Dana yang dibutuhkan : Rp 1.200.000.000,00
Dana yang terkumpul : Rp 0

Konfirmasi Wakaf : 085959322506 (BSI Maslahat RO 6)

BSI
BANK SYARIAH
INDONESIA

6080000608
an BSI Maslahat



WAKAF RUMAH TAHFIDZ PRODUKTIF SOLO

Wakaf Rumah Tahfidz Solo adalah Rumah Tahfidz Produktif yang ditempati santri tidak hanya untuk belajar Al Quran (menghafal dan mengkaji ilmu agama) namun juga tempat mendidik santri yang cakap dan handal dalam berwirausaha.

Periode pengumpulan : 2022 - Sekarang
Dana yang dibutuhkan : Rp 900.000.000,00
Dana yang terkumpul : Rp 400.000.000,00

Konfirmasi Wakaf : 085959322506 (BSI Maslahat RO 6)

BSI
BANK SYARIAH
INDONESIA

6080000608
an BSI Maslahat



WAKAF PRODUKTIF BUDIDAYA SAYURAN BERBASIS PESANTREN DI MOJOKERTO

Pembudidayaan tanaman bayam Brazil dan kangkung dengan sistem pemodalan dari dana wakaf. Kami bekerjasama dengan salah satu Pondok Pesantren Islamic Center eLKISI Mojokerto yaitu dana wakaf yang terkumpul akan dikelola oleh pihak Pondok Pesantren eLKISI untuk budidaya tanaman Bayam Brazil. Hasil dari pengelolaan wakaf pertanian Bayam brazil ini akan disalurkan diantaranya dibidang pendidikan seperti pemberian beasiswa mahasiswa MBKM yang kurang mampu.

Periode pengumpulan : Mulai Januari 2023
 Dana yang dibutuhkan : Rp 300.000.000,00
 Dana yang terkumpul : Rp 50.000.000,00

PIC Program dan konfirmasi : +62 813-3010-8688 (Nia)



Rek. Wakaf : **881 119 999 4**
 a.n Gerakan Wakaf Indonesia



WAKAF PRODUKTIF PERIKANAN BERBASIS PESANTREN DI SUKABUMI

Gerakan Wakaf Indonesia (GWI) melalui program wakaf uang (produktif) mengelola dana wakaf yang terkumpul untuk dikelola sebagai modal usaha di bidang perikanan. Bekerjasama dengan lembaga Pondok Pemberdayaan Al-Muhtadiin yang mengelola dana produktif untuk modal usaha penjualan retail bidang perikanan di Sukabumi.

Hasil pengelolaan wakaf produktif akan disalurkan kepada mauquf alaih dibidang Kesehatan seperti pemberian sembako dan nutrisi kepada pasien penderita TBC di TB Center RSUD Soetomo serta kepada bayi-bayi stunting yang ada di wilayah Surabaya dan Sidoarjo bekerjasama dengan Dinkes Provinsi Jatim.

Periode pengumpulan : Mulai Januari 2023
 Dana yang dibutuhkan : Rp 300.000.000,00
 Dana yang terkumpul : Rp 50.000.000,00

PIC Program dan konfirmasi : +62 813-3010-8688 (Nia)



Rek. Wakaf : **881 119 999 4**
 a.n Gerakan Wakaf Indonesia



WAKAF PRODUKTIF BIDANG PROPERTI VILA SAIEDA, WONOSALAM, JOMBANG

Gerakan Wakaf Indonesia (GWI) melalui program wakaf uang (produktif) mengelola dana wakaf yang terkumpul untuk dikerjasamakan untuk pembangunan property Vila Saieda Wonosalam Jombang.

Hasil pengelolaan wakaf produktif akan disalurkan kepada mauquf alaih dibidang sosial kemanusiaan dengan memberikan sembako kepada korban bencana alam dan warga yang kurang mampu., Didang kesehatan bekerjasama dengan TB Center RSUD Soetomo memberikan nutrisi dan sembako bagi pasien TBC yg kurang mampu. Serta bekerjasama dengan Dinkes Jatim dalam memberikan nutrisi bagi bayi-bayi Stunting.

Periode pengumpulan : 2023
 Dana yang dibutuhkan : Rp 2.000.000.000,00
 Dana yang terkumpul : Rp 300.000.000,00

PIC Program dan konfirmasi : +62 813-3010-8688 (Nia)



Rek. Wakaf : **881 119 999 4**
 a.n Gerakan Wakaf Indonesia



WAKAF PRODUKTIF PEMBELIAN LAHAN ECO-WISATA DI JOMBANG

Gerakan Wakaf Indonesia (GWI) melalui program wakaf melalui uang yang akan digunakan untuk pembelian lahan, dimana lahan tersebut akan dibangun ecowisata di wonosalam jombang. Tujuannya adalah mengkonservasi lingkungan dan melestarikan kehidupan dan kesejahteraan penduduk setempat.

Dengan adanya Ecowista tersebut, bermanfaat bagi masyarakat lokal seperti peningkatan pendapatan, peningkatan kesempatan kerja dan peluang usaha. dengan demikian mendorong masyarakat itu sendiri untuk berwakaf dan meningkatkan wakaf produktif.

Hasil pengelolaan wakaf tersebut disalurkan di bidang sosial dan kesehatan seperti pemberian sembako untuk kurban bencana alam, pemberian nutrisi kepada pasien TBC dan bayi stunting di Surabaya dan Sidoarjo

Periode pengumpulan : mulai 2023
 Dana yang dibutuhkan : Rp 2.000.000.000,00
 Dana yang terkumpul : Rp 0



Rek. Wakaf : **881 119 999 4**
 a.n Gerakan Wakaf Indonesia



WAKAF PEMBANGUNAN SUMUR BOR DAN PEMBELIAN TANGKI AIR BERSIH DI JAWA TIMUR

Lazismu Jawa Timur bersinergi dengan Lazismu Daerah membuat program sumur bor dan air bersih. Diperkirakan lebih dari 19.764 jiwa akan merasakan manfaat dari pengadaan sumur dan penyaluran air bersih yang tersebar di **4 Kabupaten**, yaitu : Kab. Tulungagung, Kab. Bojonegoro, Kab. Mojokerto, Kab. Pamekasan.

Periode pengumpulan : 2022 - Sekarang
Dana yang dibutuhkan : Rp 750.000.000,00
Dana yang terkumpul : Rp 3.675.000,00

Informasi dan Konfirmasi :
Hotline Lazismu Jatim : 085161702078 | ig : @lazismujatim



Rekening donasi :
7710015633
(Kode Bank 147)

a.n. Lazis Muhammadiyah Jawa Timur



QRIS



WAKAF PEMBANGUNAN MASJID & RUMAH QUR'AN DI MADIUN



Pembangunan masjid dan Rumah Quran di tanah wakaf untuk jamaah yang terdiri dari santri dan masyarakat sekitar, berlokasi di Jl. Nasional 20, Nglames, Kec. Madiun, Kabupaten Madiun, Jawa Timur .

Periode pengumpulan : mulai 2023

Dana yang dibutuhkan : Rp 6.198.728.000,00

Dana yang terkumpul : Rp 0



101 00822 08



701 551 824 8



610 104 0009

a.n. Yayasan Rumah Zakat Indonesia

QRIS



PIC Program dan konfirmasi
Adam Al Hakim
Telp / WA : 082264367807



WAKAF PEMBANGUNAN MADRASAH AULIA RAHMAN DI BANDUNG

Madrasah Aulia Rahman terletak di **Kp. Babakan Parki RT 02 RW 02 Desa Pangalengan, Kecamatan Pangalengan, Kabupaten Bandung** telah berdiri sejak tahun 2004. Sejak berdiri madrasah ini belum pernah diperbaiki, Pada tahun 2009 ketika terjadi gempa 7.3 SR, Madrasah Aulia Rahman mengalami kerusakan yang cukup parah. Peristiwa itu membuat bangunan menjadi tidak layak pakai

Periode pengumpulan : mulai 2023

Dana yang dibutuhkan : Rp500.000.000,00

Dana yang terkumpul : Rp 0

PIC Program dan konfirmasi

Adam Al Hakim

Telp / WA : 082264367807



101 00822 08



701 551 824 8



610 104 0009

a.n. Yayasan Rumah Zakat Indonesia

QRIS



WAKAF GEDUNG GRHATAHFIDZ DI SURABAYA

Grha Tahfizh adalah tempat untuk belajar menghafal Al-quran untuk masyarakat umum non mukim, program ini merupakan salah satu program untuk pembibitan penghafal Al-Qur'an. Grha Tahfizh Daarul Qur'an Surabaya juga sebagai sarana untuk pengkaderan Guru Qur'an dan Sertifikasi Guru Qur'an juga sebagai tempat untuk pengembangan pembelajaran Al-Qur'an.

Periode pengumpulan : 2023
 Dana yang dibutuhkan : Rp1.750.000.000,00
 Dana yang terkumpul : Rp0

PIC Program dan konfirmasi
 (Maskuri / 08119202004, s.id/pppajatim)



Rekening donasi :
7011 059 389
 (Kode Bank 451)

a.n. Yayasan Daarul Qur'an Nusantara



Semoga Allah SWT membalas
amal baik Anda dan kita semua
dengan sebaik-baik balasan.
Aamiin Yaa Robbal 'Aalamiin